zengofilm
2020 Portfolio

zengofilm

Csapatunk a 2009 óta sikeresen
működő **Zengo** kreatív részlege.

AHOL ÉLÜNK ÉS DOLGOZUNK

Szeged Magyarország harmadik legnagyobb városa. Kedvező időjárása miatt „a napfény városának" is nevezik.

Miben segíthetünk?

Profi szakemberekből álló csapatunk legyőz minden akadályt. A kreativitás a lételemünk. Célunk, hogy teljeskörűen ki tudjuk elégíteni ügyfeleink igényeit, ezért folyamatosan követjük az új trendeket, technológiákat. Szeretjük a kihívásokat és számos sikeres projektet tudhatunk már magunk mögött, melyekre büszkék vagyunk.

PROMÓCIÓS- ÉS IMÁZSFILM

A márkaépítés szerves részét képezi, hiszen sokaknak ez az első, amit látnak egy vállalkozásból.

VIDEÓKLIP

Nálunk minden eszköz adott ahhoz, hogy egy látványos videóklippel a toplisták élére repítsünk.

TIMELAPSE ÉS STOP MOTION FILM

Magával ragadó, különleges technikájú tartalmakat készítünk, amelyek önmagukban is helyt állnak.

KIS- ÉS NAGYDOKUMENTUMFILMEK

Lebilincselő történetek a nagyvilágból, mindezt látványosan és szórakoztatva.

ESEMÉNYVIDEÓ

A fontos eseményeket nemcsak megörökítjük, hanem filmes élménnyé is varázsoljuk.

360° VR FILM

A 360° technológia egy nagyszerű eszköz a változatos tartalmak kreatív közlésére.

OKTATÁSI VIDEÓ ÉS OKTATÓ VIDEÓ SOROZAT

Modern és gyakorlatias szemléletünkkel a tanulás egy új élményét tapasztalhatod meg.

SZERVEZETI KOMMUNIKÁCIÓT TÁMOGATÓ VIDEÓK

Profi videókkal segítjük a nagy szervezetek belső információáramlását.

Mivel foglalkozunk?

Hivatásunk, szenvedélyünk a filmezés

Csapatunk több mint 10 éves fennállása óta számos érdekes és kihívást jelentő projektben vett részt. Szakmai múltunk gyökerei az oktatási tematikájú kisdokumentumfilmek készítésére vezethetőek vissza. Ezekből az évek során több mint ezer darab került ki a kezeink közül. A tapasztalatainkat felhasználva tevékenységünket idővel nagydokumentumfilmek gyártásával is bővítettük. Hozzáértésünket és felkészültségünket az azóta elnyert számos szakmai díj igazolja. Az elismerések ellenére nem bízzuk el magunkat: a legkisebb megkereséssel is komolyan foglalkozunk. Technikai és szakmai tudásunkat folyamatosan fejlesztjük, így számos filmes megoldást kínálunk potenciális ügyfeleink számára. A lehetőségek széles tárházát nyújtjuk, legyen az egy promóciós film, egy eseményvideó vagy netán egy 360 fokos VR film. Szeretjük kiélni a kreativitásunkat, azért hogy minél egyedibb, nagyszerűbb munkát tehessünk le megrendelőink asztalára. Csapatunk tagjai rendkívül érdeklődőek. A közös munka során képesek vagyunk a film alapjául szolgáló szakterület megértésére, így a siker érdekében ügyfeleinkkel az ötlettől a megvalósításig szorosan együttműködünk.

Hogyan dolgozunk?

Célunk a hatékonyság és az ügyfélorientáltság

1. IGÉNYFELMÉRÉS

Leendő ügyfeleink egyedi igényekkel fordulnak hozzánk, ezért minden esetben együtt tűzzük ki a filmmel megvalósítandó célokat. Egyben iránymutatást is adunk, hogy a film elkészítéséhez mi a legoptimálisabb technikai megoldás.

2. RÉSZLETEK KIDOLGOZÁSA

A forgatókönyv létrehozása során végig szorosan együttműködünk megrendelőinkkel. Ha szükséges, akár naponta egyeztetünk személyesen vagy online, hogy szakmai szempontból is teljesen képbe kerüljünk ügyfeleink tevékenységével kapcsolatban.

3. MEGVALÓSÍTÁS

A közösen létrejött, gondosan előkészített koncepció alapján valósítjuk meg azt a filmet, ami a legjobban passzol megrendelőink elképzeléseihez.

4. VISSZAJELZÉS

Számunkra ügyfeleink elégedettsége a legfontosabb. A film első változatának elkészültével lehetőséget adunk a visszajelzésre, így a végén biztosan a lehető legjobb eredmény születik meg.

2012

Csodakút Nemzetközi Természetfilm Fesztivál
Különdíj

A kozmikus naptár

2014

Highlights of Hungary
3. hely

Szeged timelapse

2015

61. Országos Függetlenfilm Fesztivál
Legjobb útifilm díj

I. Nemzetközi Természetfilm Fesztivál
Média Mecenatura fődíj

Izland mozgásban

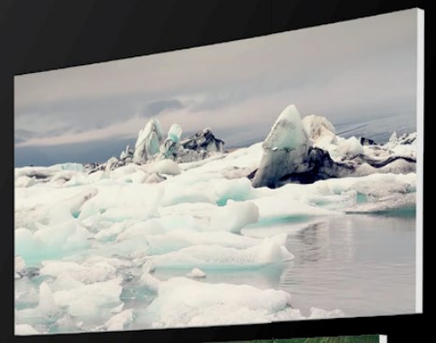

2017

III. Nemzetközi Természetfilm Fesztivál
Úti- és expedíciós film szekció: 1. hely

Dubaj: Az olajban született oázis

2017

II. Nemzetközi Természetfilm Fesztivál
Különdíj

Világunk jövője

12
Promóciós- és imázsfilm
AMSMART ◤ ROTACHROM ◤ BDI ◤ EPAM
INFRATRAINER ◤ TESSEDIK SÁMUEL MÚZEUM

32
Kis- és nagydokumentumfilmek
SZEGED300 ◤ IPOLYTARNÓC ◤ DUBAJ ◤ MAROSHÁTI TANÖSVÉNYEK
MINDEN IDŐBEN ◤ TELJESKÖRŰ ISKOLAI EGÉSZSÉGFEJLESZTÉS
RÁKOSMEZŐ ◤ SZEGEDI VÁR

58
Oktatási filmek
DEKRA ◤ MOZAIK ◤ HOW A CAR WORKS

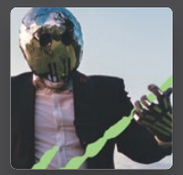

74
Videóklipek
THA SHUDRAS ◤ LATE NIGHT ALUMNI ◤ NEEDLESS

82
Eseményvideók
FARMASI ◤ FOGORVOSNAPOK

86
Szervezeti kommunikációt támogató videók
GUARDIAN GLASS ◤ SZTE

92
Timelapse és stop motion filmek
BMW ◤ SZEGED TIMELAPSE ◤ TERMÉSZET TIMELAPSE VIDEÓK

102
360° panoráma és 2D animációs filmek
TESSEDIK SÁMUEL MÚZEUM ◤ HOLLÓKŐ ◤ PICK SZEGED
BÜKKI NEMZETI PARK

112
Kapcsolat

Promóciós- és imázsfilm

Legyen szó a cégedről, vagy egy termékedről, amit szélesebb körben szeretnél elérhetővé tenni, csapatunk egyénre szabott megoldást kínál elképzeléseidre. A szakmai és a laikus oldal között építünk hidat, ahol a szakmaiság sérülése nélkül kaphatsz egy könnyen fogyasztható, érthető, tömör videót a célközönséged számára. Mindehhez sokat beszélgetünk, szakmákat ismerünk meg és hosszas brainstormingokon keresztül készítjük el a storyboard verziókat.

AmSmart videók

Egy svéd biztonságtechnikai startup cég bonyolult rendszerét több promóciós videón keresztül mutattuk be. Az animációs technikával készült kisfilmeknek egy nemzetközi, szakmai expón tartott előadás során, illetve a cég saját honlapján is meg kellett állniuk a helyüket. Igazi kihívás volt számunkra, hogy a teljes koncepció megértése és a technikai részletek ismertetése mellett könnyen fogyasztható videókat készítsünk el.

Nézd meg a videót:
zng.hu/**amsmart**

PROJEKT ADATOK

dátum: 2019

ügyfél: Az AmSmart vezető biztonságtechnikai cég 20 éves tapasztalattal. Riasztó és okosház megoldásokat kínál végfelhasználóknak és forgalmazóknak egyaránt Európa területén.

feladat: 3 promóciós videó

technika: animációs jelenetek

gyártási idő: kb. 1 hónap

megjelenés: céges website, világexpó prezentáció

AmSmart videók

Újra kellett gondolnunk a biztonságtechnikai cég korábbi promóciós filmjét és olyan kisfilmeket készítenünk, amelyek tükrözik a cég identitását, illetve a laikusok számára is érthető módon mutatják be egy bonyolult rendszer lényegét. Továbbá a filmeket újra kellett vágnunk egy fontos szakmai expón tartott előadásra, ahol a cég bemutatkozó prezentációjának indításaként vetítették le. A videók a svéd anyacégnek készültek, viszont a magyar érdekeltségükön keresztül léptek velünk kapcsolatba.

A többszöri egyeztetés és megbeszélés során megismertük a teljes rendszert, így értettük meg a cég, illetve a termékvonal sokszínűségét is. Több kör storyboardozás után jutottunk el a végső tervekig. A videók fő karakterének – azaz akivel a néző azonosulni tud – kidolgozása külön feladat volt. Ennek megalkotásakor a skandináv kultúrkör jellegzetességeit vettük figyelembe. Ezen felül a kreatív koncepció kidolgozása során teljesen szabad kezet kaptunk, viszont elég szűk határidővel kellett dolgoznunk.

Ezután a kivitelezés gyakorlatilag zökkenőmentesen, még a határidő lejárta előtt megtörtént, így a filmekből külön az expóra egy bónusz verzió is elkészülhetett.

Részletek a storyboardból és pillanatfelvételek a filmből

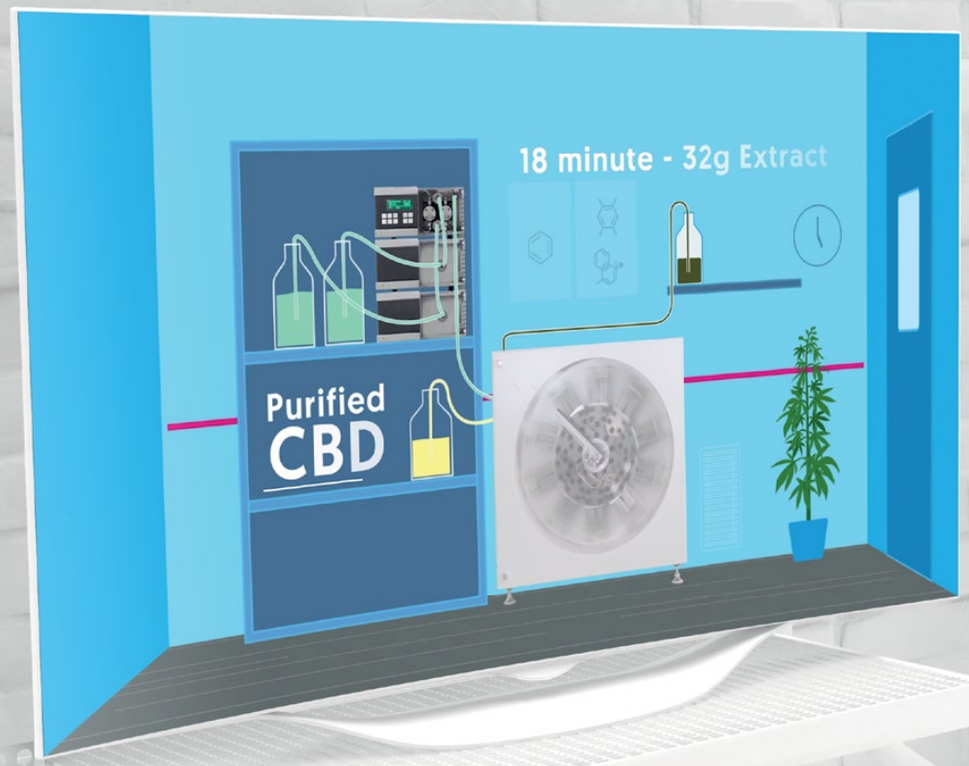

RotaChrom
videók

Egy speciális magyar gyógyszeripari eszköz első nemzetközi kiállításaira készítettünk promóciós filmeket. Egy élőképes változattal kezdtük a közös munkát, majd két animációs film került a repertoárba. Később ezeket összefűzve bővült a megbízó cég háttérvideója a kivetítőkön. Az első, Orlandóban tartott expóról a harmadik helyet hozta el a RotaChrom. A siker az egységes és szép arculatuknak, az AR tartalmaiknak és nem utolsósorban az ezekhez illeszkedő videóinknak volt köszönhető. Büszkék vagyunk arra, hogy mi is hozzájárulhattunk a cég eredményeihez.

Nézd meg a videót:
zng.hu/**rotachrom**

PROJEKT ADATOK

dátum: 2018

ügyfél: A RotaChrom egyedi gyógyszerhatóanyag-tisztítási technológiát dolgozott ki, amelynek köszönhetően sokkal hatékonyabb és gazdaságosabb a gyógyszergyártás folyamata.

feladat: 2 animációs film, 1 előképes promó, loop videó

technika: előkép és infografika, animációs jelenetek

gyártási idő: kb. 1,5 hónap

megjelenés: céges website, világexpó prezentáció

RotaChrom videók

A feladat kezdetben egy előképes promóciós videó volt, ami később expóról expóra kibővült egy-egy animációs filmmel. A projektben teljesen szabad kezet kaptunk, leszámítva a brand arculati elemeit tükröző grafikai elemek használatát. A forgatókönyvek kidolgozásakor a legfontosabb szempont a célközönség számára is közérthető forma megtalálása volt. Az előképes promóvideó esetében két típusú helyszíni forgatást valósítottunk meg. A kisebb géppel történő forgatás laborkörülmények között valósult meg, a nagyobbik, több tonnás szerkezettel készült felvételeket a gép mozdíthatatlansága miatt a gyárban vettük fel, így gyakorlatilag ipari környezetben kellett stúdió körülményeket biztosítanunk. Az animációs videóknál a termék kontextusba helyezése, illetve a pénzügyi befektetők érdeklődésének felkeltése volt a cél. A magyarázó filmek nyelvezetét sikerült úgy leegyszerűsítenünk, hogy egy laikus is elsőre megértse az eszköz lényegét és a befektetés számait. A filmeknek passzolnia kellett egy USA-ban rendezett expó minden egyéb eleméhez, sőt az előképes verzió még AR-be is be lett építve. Azóta több kiállításon is háttérvideókként szolgáltak az általunk készített tartalmak, elősegítve a cég nemzetközi sikereit.

Pillanatfelvételek a filmből

BDI videók

Nézd meg a videót:
zng.hu/**bdi**

A globális ipari kereskedelemmel foglalkozó BDI Hungary számára egy igazán testreszabott imázsfilmet készítettünk. Ezen felül két darab technikai jellegű promóciós filmet is kértek tőlünk. A hatalmas multi cég büszkén hirdeti saját weboldalán a videókat, továbbá a technikai promófilmekkel az értékesítők szép eredményeket érnek el. Elégedettségüket bizonyítja, hogy azóta is visszatérő ügyfeleink közé tartoznak.

PROJEKT ADATOK

dátum
2018

ügyfél
A BDI globális disztribútorként hidat képez az innovatív megoldások és az ipar szereplői között. Több mint 200 telephellyel világszerte, nem csak termékeket, hanem hatékonyságnövelő megoldásokat is szállít.

feladat
1 imázs videó,
2 technikai promó videó

technika
előképes jelenetek,
profi drónos jelenetek,
3D infografikák,
animációs jelenetek

gyártási idő
kb. 1 hónap

megjelenés
céges website,
sales prezentáció

BDI videók

Meg kellett értenünk a cég bonyolult profilját és működését, illetve a nagyvállalati, ipari környezetet egyaránt. A cél egy általánosabb, a cég működését bemutató imázsfilm és két speciálisabb, technikai hátterű promóciós videó készítése volt. Az imázsfilm storyboardja több körös egyeztetés és kutatómunka után készült el. A megvalósítás során előképes és animációs technikákat is alkalmaztunk. A szoros együttműködés részeként valósítottuk meg a vállalat arculatának megfelelő dizájnt. A filmben a kissé nehezebben megfogható témát egy képzeletbeli érhálózat szemléltetésével oldottuk meg, mely a cég hozzáadott értékét szimbolizálja. A kivitelezés pontos tervezés szerint zajlott, és a végeredmény pedig 100%-ig a terveknek megfelelő lett. A gyártási és referencia videók az ország öt különböző gyárában történt forgatások eredményeképp készültek el. Itt plusz kihívást jelentett számunkra a magas biztonsági előírások szigorú betartása. Az utómunkálatok során a megrendelő speciális kérései alapján tüntettük el azokat az ipari titoknak minősülő elemeket a felvételekről, amelyek nem kerülhetnek nyilvánosságra. Az előképes jeleneteket térbeli 3D infografikák egészítik ki, erősítve a filmek szakmai mondanivalóját.

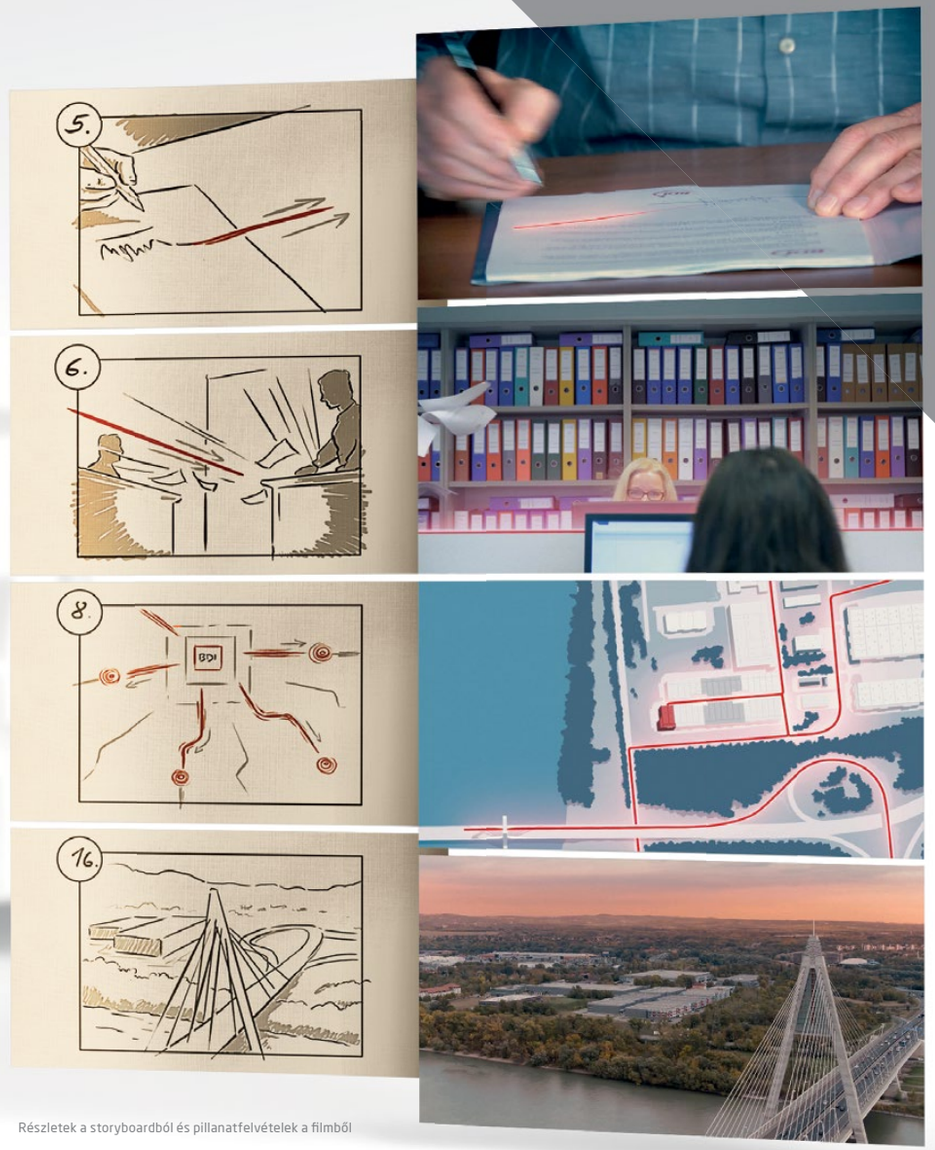

Részletek a storyboardból és pillanatfelvételek a filmből

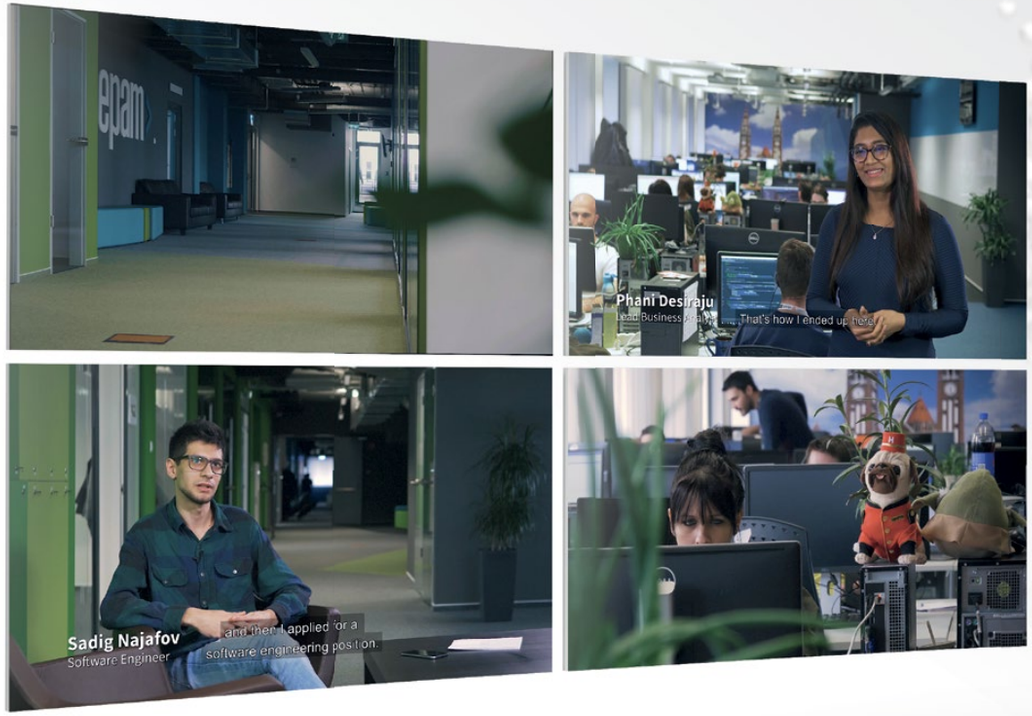

Pillanatfelvételek a filmből

„A Zengo-val mindig öröm számunkra a közös munka. Számos videót készítettek már nekünk a srácok és mindig minden gördülékenyen ment. A kommunikáció, a tervezés és a forgatások során is nagyon rugalmasan álltak mindenhez és nagyszerű ötletekkel álltak elő. És természetesen a végeredmény is minden esetben szuper lett."

Szügyi Ágnes, EPAM

Epam videó

A világ egyik leggyorsabban fejlődő technológiai cége, az EPAM Systems számára készítettünk két promóciós videót. A filmekhez a hátteret az új szegedi irodaház belső terei adták. A néző klasszikus interjús beszélgetéseken keresztül ismerheti meg az ott dolgozó alkalmazottak munkakörét, motivációit és hogy miért jó a szegedi EPAM-nál dolgozni. Hasonló megbízásoknál igény és kapacitás esetén igyekszünk több videót is készíteni: ezúttal két videó jött ki egy árából.

Nézd meg a videót:
zng.hu/**epam**

Pillanatfelvételek a filmből

InfraTrainer videó

Nézd meg a videót:
zng.hu/**infratrainer**

Promóciós filmünkben a 21. század egyik legmodernebb, leghatékonyabb egészségmegőrző és alakformáló wellness gépét mutatjuk be. A cél egy olyan életérzés átadása volt, amely tudatosítja a felhasználóban, hogy egy hipermodern eszközt kap alakformálásához. Az elképzeléseket a sci-fi műfaján belül valósítottuk meg, hiszen az újgenerációs fitness gép egy űrhajó kabinjaként szerepelt a filmben.

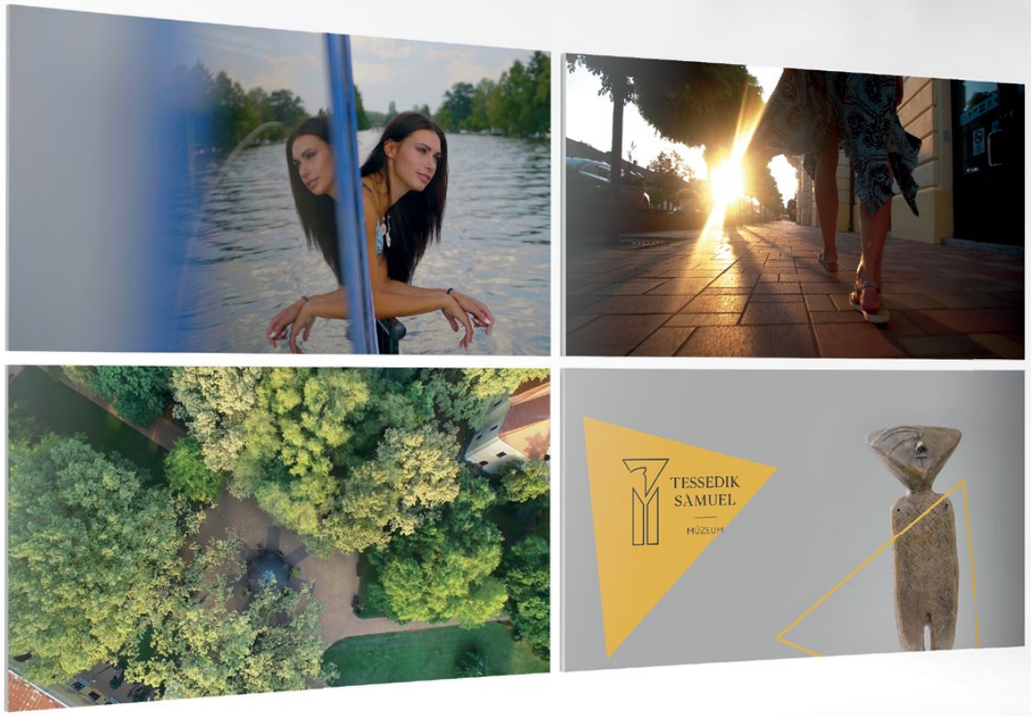

Pillanatfelvételek a filmből

Tessedik Sámuel Múzeum videó

Szarvas város múzeumának átalakításához kapcsolódó promóciós videóra kaptunk megbízást. Mivel a forgatás ideje alatt az épület még nem volt felvételre alkalmas állapotban, így máshogy kellett kedvet csinálnunk a potenciális látogatóknak a leendő nyitáshoz. Élőszereplős hangulatvideónkban megismerhetjük Szarvas turisztikailag kiemelkedő helyszíneit, majd egy animációs blokkon keresztül a múzeum legfontosabb műtárgyait is. A munkálatok során nagy hangsúlyt fektettünk az egyedi koncepció megalkotására, a különleges atmoszféra átadására.

Nézd meg a videót:
zng.hu/**tsm**

Kis- és nagy-dokumentum-filmek

Hiszünk abban, hogy egy dokumentumfilm nem a száraz tények felsorolásából áll. Nálunk mindig a történet van a filmjeink középpontjában, úgy mesélünk el egy sztorit, hogy a végén elégedetten állj fel a székből. Velünk szórakozva kaphatsz új ismereteket inspiráló emberekről, távoli tájakról, a történelem izgalmas eseményeiről. Mindezt egy olyan támogató hozzáállással egészítjük ki, amely során a legkisebb részletekig odafigyelünk az igényeidre a legjobb végeredmény elérése érdekében.

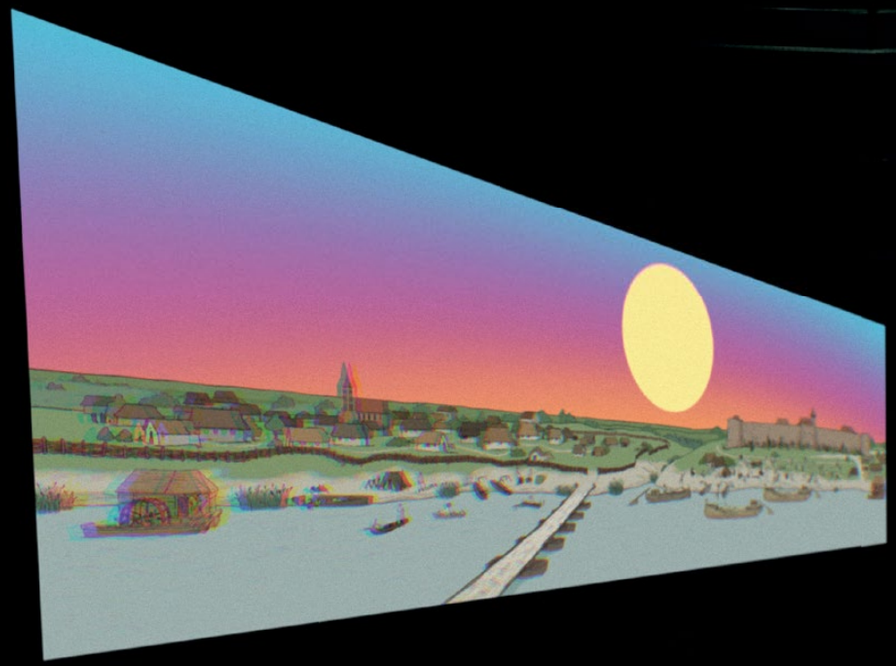

Szeged300 videó

Igazi lokálpatriótákként nagy lelkesedéssel vágtunk bele ebbe az ízig-vérig szegedi projektbe, különösen úgy, hogy a dokumentumfilmezés a cég egyik fő profilja. A szűk határidő és a sok külső tényező ellenére sikerült időre elkészülnünk településünk egyik leglátványosabb, de mégis hiteles történelmi ihletésű filmjével. A végeredmény egy olyan alkotás lett cégünk szülővárosáról, amilyen ezelőtt még soha nem jött létre. Büszkén mondhatjuk, hogy fiatalok ezreinek taníthattuk meg Szeged város újkori történelmét.

Nézd meg a videót:
zng.hu/**szeged300**

„Profi csapat, profi együttműködés és kivitelezés. A közös munka során felmerült javaslatainkat, kéréseinket profin megoldották, gördülékenyen ment a kommunikáció. Egy kiváló kisfilm született Szeged történetéről, mely friss, modern, értékes, érdeklődést felkeltő alkotás lett."

Dr. Medgyesi Konstantin – tudományos igazgatóhelyettes

PROJEKT ADATOK

dátum: 2019

ügyfél: Szeged Megyei Jogú Város Önkormányzata és a szegedi Móra Ferenc Múzeum – amely a régió kiemelkedő kulturális központja – együttesen alkotta az ügyfél oldalt.

feladat: szuper szélesvásznú ismeretterjesztő kisfilm

technika: élőképes és profi drón-felvételek, animációs jelenetek, fotóanimálás

gyártási idő: kb. 3 hónap

megjelenés: interaktív kiállítás, online videómegosztók

Szeged300 videó

Szeged szabad királyi várossá válásának 300. évfordulója alkalmából egy óriási torta formájú építményt húztak fel a belváros közepére. A torta egyik felében egy moziterem, a másikban pedig szintén a Zengo által elkészített, játékos interaktív tartalmak szerepeltek. Filmstúdiónkat egy informatív, de mégis szórakoztató dokumentumfilm készítésével bízták meg, amely Szeged elmúlt 300 évét meséli el, imázs stílusú keretbe foglalva. A szegedi Móra Ferenc Múzeummal való szoros együttműködés révén született meg a storyboard-ból egy részletes forgatókönyv. Az összesen 20 perces időtartamú filmben számos fontos történelmi eseményt dolgoztunk fel. A nagy időtávlatok miatt a megvalósítás során többféle technikai megoldást kellett alkalmaznunk, így az élőképes felvételek mellett animációs és különböző fotó-kompozit technikával készült jelenetek sora követi egymást. A történelmi áttekintő rész előtt és után a mai korban játszódó imázs jellegű elemek erősítik a szegedi életérzést. A végtermék egy szuperszéles (32:10) vásznon került bemutatásra. Gondolkodás nélkül kijelenthetjük, hogy bár a határidők ellenünk dolgoztak, egy valódi örömmunkának tekintettük a projekt minden részletét.

Részletek a storyboardból és pillanatfelvételek a filmből

Ipolytarnóc
videó és interaktív tartalom

A Bükki Nemzeti Park Igazgatóság megrendelésére, fejlesztőinkkel közösen új elemekkel bővítettük az Ipolytarnóci Ősmaradványok kínálatát. Az általunk készített tartalmak betekintést engednek a természetvédelmi célú, különleges rendeltetésű vadászterület mai és miocén kori élővilágába. A projektben elsősorban egy dokumentumfilmet készítettünk. Ezen felül gyártottunk egy 360 fokos VR változatot, és egy nem mindennapi, hét méter széles interaktív falon látható játék verziót is.

PROJEKT ADATOK

dátum: 2019

ügyfél: Ipolytarnóci Ősmaradványok Természetvédelmi Terület – amely világhírű őslénytani lelőhely – és a Bükki Nemzeti Park Igazgatóság együttesen alkotta az ügyfél oldalt.

feladat: kisdokumentumfilm, interaktív 360° VR videó, interaktív film

technika: élőképes és profi drónfelvételek, animációs jelenetek

gyártási idő: kb. 2,5 hónap

megjelenés: interaktív kiállítás, televíziós promóció

Ipolytarnóc
videó és interaktív tartalom

A feladat egy ismeretterjesztő film elkészítése volt, amely elsődlegesen az itt folyó vadgazdálkodási munkát, a helyi élővilág sokszínűségét hivatott bemutatni a vadászok, illetve a nagyközönség számára.

A teljes projekt alapjaként egy több egységből álló, 15 perces természetfilmet készítettünk el, melyet heteken át forgattunk az Ipolytarnóc környéki erdőkben és az ott kialakított vadászlesekben. A látogatók a természetvédelmi területet VR szemüveggel 360 fokos drónfelvételeken is megcsodálhatják. Továbbá egy speciális, interaktív fal segítségével a vendégek aktív részesévé válnak az egykori és mai vadászterület életének. Az interaktív falat megérintve változás történik az állatok mozgásában, közelebb jönnek, vagy éppen bővebb információt kapunk az állatokról és a vadászatról. Az Egyedi Fejlesztés csapattal együttműködésben készült interpretációs technológiánk teljes mértékben egyedi a hazai és nagyrészt az európai kínálatban is.

Munka közben

360° VR videóból pillanatfelvétel

Interaktív játék háttere

Pillanatfelvételek a filmből

III. Nemzetközi Természetfilm Fesztivál, 2017
Úti- és expedíciós film szekció: 1. hely

Pillanatfelvételek a filmből

Dubaj: Az olajban született oázis videó

zengo

Dubaj a legek városa. A sivatagból kinőtt metropoliszról mindenkinek megvan a sajátos véleménye. Díjnyertes ismeretterjesztő filmünk a fenntartható fejlődés szemszögéből mutatja be bolygónk egyik legdinamikusabban növekvő települését. Egy olyan útifilmet készítettünk, amely a laikusok számára is elmagyarázza, miért lett Dubaj pár évtized alatt a turizmus egyik fellegvára. A megoldásunk egy szuper költséghatékony dokumentumfilm gyártása volt, a lehető legjobb végeredménnyel. Érdekesség, hogy csupán egy fővel, mindössze négy napot forgatottunk a városban, dacolva a tikkasztó hőséggel.

Nézd meg a videót:
zng.hu/**dubai**

„Nagyér község a 2019. május 25-én átadott turisztikai pályázatában a Zengo több új frontot is nyitott a projekt sikerre való vezérlésének érdekében – hibátlan teljesítéssel!"

Lőrincz Tibor – Nagyér polgármestere

Marosháti tanösvények videók

Nézd meg a videót:
zng.hu/**maroshat**

Nagyér Község Önkormányzata a Széchenyi 2020 pályázaton elnyert támogatással lehetőséget kapott arra, hogy felújítsa tanösvényeit, amelyek a rajta áthaladó túraszakaszok részét képezik. A pályázat keretein belül digitális megoldások is helyt kaptak. Ez a gyakorlatban teljes web, mobil applikáció, és filmek készítését jelentette. Mindent házon belül oldottunk meg, a filmes csapat kifejezetten a videók gyártását kapta feladatául. Nagyon szerettük a projektet, és habár rengeteg hasonló oktatási jellegű filmet készítettünk már a természetben, ilyen közel még talán soha nem kerültünk hozzá.

PROJEKT ADATOK

dátum: 2017-2018

ügyfél: A Csongrád megyei Nagyér Község Önkormányzata nagyszabású fejlesztésekkel élénkítette a helyi turizmust: kilátó, tanösvények, természetfotós lesek, és agroturisztikai központ is épültek.

feladat: 3 rövid természetfilm, 1 történelmi ismeretterjesztő film, 1 promóciós film

technika: élőképes jelenetek, profi drónfelvételek

gyártási idő: kb. 1 év

megjelenés: website, online videómegosztók

Marosháti tanösvények
videók

A filmeket előre megszabott, viszonylag szűk költségvetésből, mindössze egy év alatt kellett elkészítenünk úgy, hogy minden évszakot érintsenek és a konkrét fajokat a természetes élőhelyükön filmezzük le. Több helyszíni látogatás és szakmai egyeztetés után készültek el a forgatókönyvek. Az élővilág filmezéséhez először be kellett szereznünk a megfelelő eszközöket, mint például a speciális lencséket, lessátort stb. Szinte minden olyan állat és növényfajról sikerült felvételeket készítenünk, melyeket korábban elterveztünk. A hatásos dramaturgiai elemekkel sikerült színt vinnünk a néha kissé száraz tényekbe. A történelmi filmet továbbá rekordalacsony munkaóra alatt sikerült elkészítenünk, a minőség rovása nélkül, költséghatékony előre tervezéssel. A nehézségeket a forgatás során a specifikus fajok jelentették, melyeket négy évszakon át, gondos odafigyeléssel sikerült lencsevégre kapnunk természetfotós és videós eszközökkel. Sok segítséget kaptunk a helyi szakértőktől, így sikerült számos madár, lepke és növényfajt megörökítenünk.

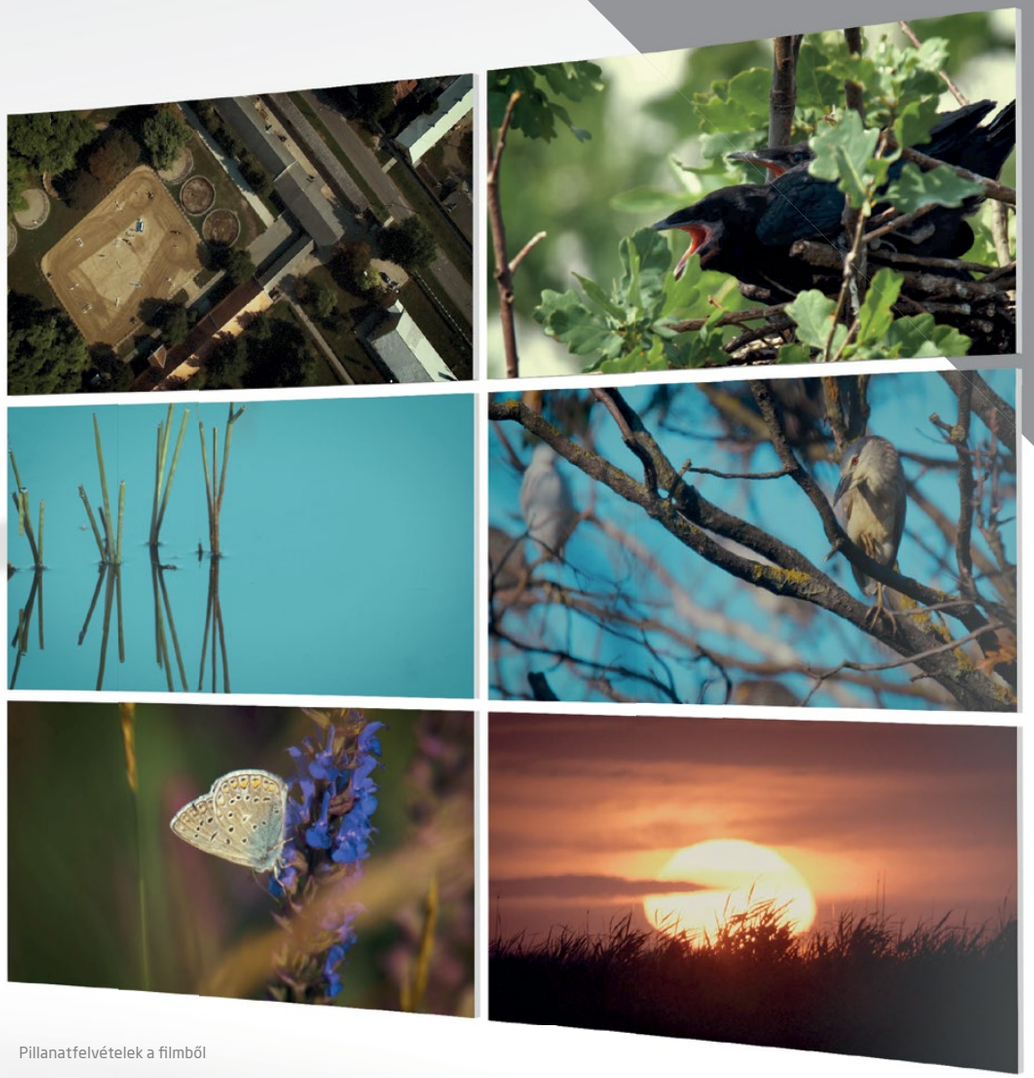

Pillanatfelvételek a filmből

Pillanatfelvételek a filmből

Teljeskörű Iskolai Egészségfejlesztés videók

Az Országos Egészségfejlesztési Intézet felkérésére, a Teljes körű Iskolai Egészségfejlesztés (TIE) Európai Unió által támogatott projekthez 3 db 40 perces dokumentumfilmet készítettünk el. A projekt célja a gyermekek egészségtudatos szemléletmódjának kialakítása és az ezzel kapcsolatos ismereteik bővítése volt. Ezen témák filmes bemutatását változatos kameratechnikával oldottuk meg. A rövid határidővel rendelkező projekt fő kihívása az volt, hogy világhírű magyar olimpikonokkal forgattunk együtt, így az időbeosztás és a logisztika különösen nagy szerepet játszott.

Nézd meg a videót:
zng.hu/**eptestben**

Pillanatfelvételek a filmből

„Friss, izgalmas, fiatalos és profi munka. Olyan ez az alkotás a dokumentumfilmek között, mint a Tisza cipő a sportcipők között: a minőséget képviseli!"

Halák Miklós – támogatási főelőadó, MTVA Mecenatúra

Minden időben videó

Nézd meg a videót:
zng.hu/**tisza**

A Magyar Média Mecenatúra program támogatásával a legismertebb magyar cipőmárkáról, a Tisza cipőről készítettünk egy 50 perces dokumentumfilmet. A történet a martfűi cipőgyár 1941-es alapításával kezdődött és a márka 2003-as újrapozícionálásával a mai napig tart. A brand több mint hetven éves történelemmel rendelkezik, ezért a filmgyártást a történeti hűség érdekében mindenre kiterjedő, mély kutatómunka előzte meg. Végeredményben egy olyan hiteles dokumentumfilm született, amire mind a márka régi, mind az új rajongói referenciaként tekinthetnek.

Pillanatfelvételek a filmből

Rákosmező videó

Nézd meg a videót:
zng.hu/**rakos**

A Magyar Patrióták Közösségének felkérésére készített filmünk fő célja Rákosmező elfeledett szerepének emléket állítani. A téma történelmi mivoltát tekintve csapatunk kreatív megoldásokat keresett a film megvalósítására. Filmünkben kevertük az élőképes felvételeket, a drónfelvételeket és az animációt, hogy érzékeltetni tudjuk, milyen izgalmas és érdekes események helyszíne volt ez a terület. A Patrióták közösségének célja, hogy egy nemzeti emlékhelyet alakítsanak ki, mely méltó emléket állítana a terület régi szerepének. Filmünk ezen céljukat hivatott tolmácsolni, megfelelő dramaturgiai és képi elemekkel.

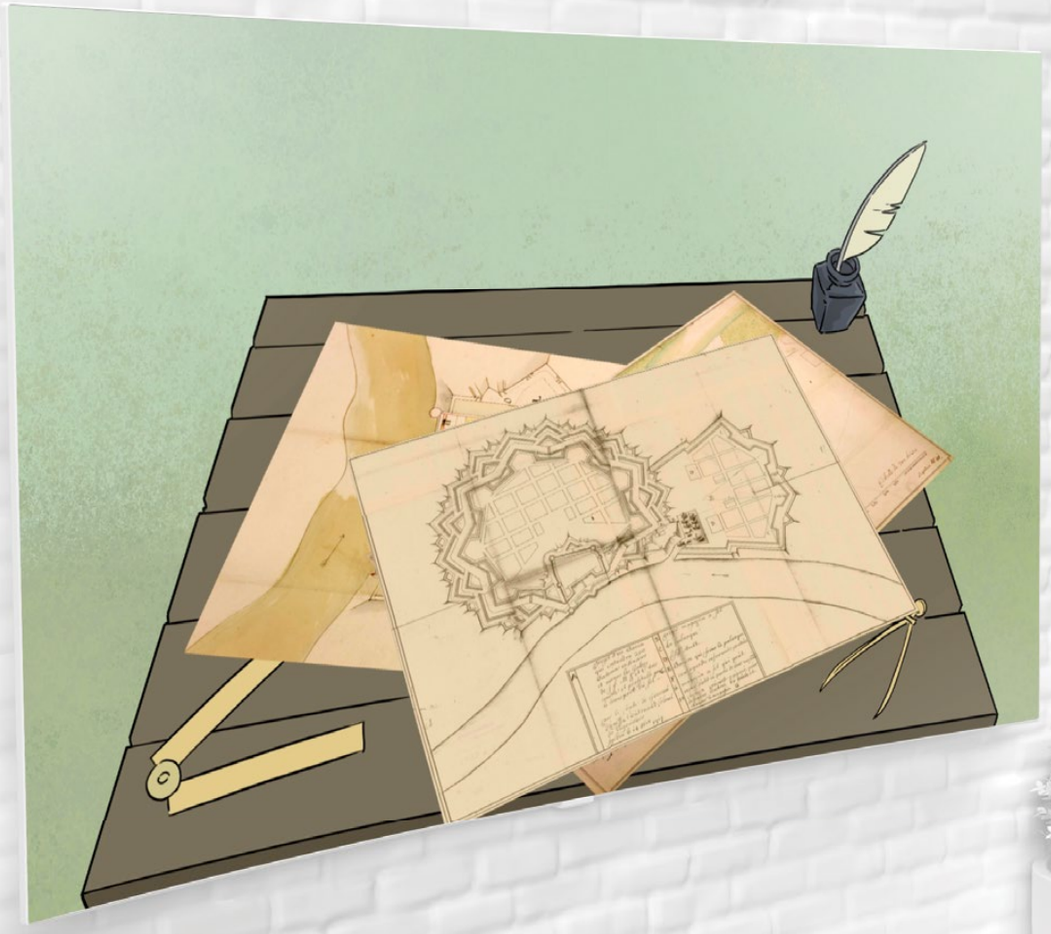

Vár videó és interaktív tartalom

Móra Ferenc Múzeum Szeged

Nézd meg a videót:
zng.hu/**var**

A 2020-ban megújult Móra Ferenc Múzeum egyik kiemelt produkciója a Kőtárban létrejött állandó kiállítás. Itt az érdeklődők Szeged múltjának ikonikus eseményeit ismerhetik meg interaktív installációk segítségével: előkerülnek a betyárok, élükön Rózsa Sándorral, a városi boszorkányok és a szegedi nagyárvíz is.

PROJEKT ADATOK

dátum: 2020

ügyfél: A megújuló szegedi Vár új állandó kiállításoknak ad otthont: boszorkányperek, betyár-bűntettek, a szegedi Nagyárvíz pusztítása, a vár izgalmas története – ezeken keresztül ismerhetjük meg Szeged multját.

feladat: 1 történelmi animációs film, 56 jelent interaktív játékhoz, 18 animált fotó

technika: animált és 3D felvételek

gyártási idő: kb. 300 óra

megjelenés: interaktív kiállítási installációk

Vár videó és interaktív tartalom

Animációs kisfilmünkben, Szeged és a szegedi vár történetét meséljük el a római kortól egészen a Nagyárvíz pusztításáig. Az általunk fejlesztett interaktív játékban a látogatók megismerkedhetnek a boszorkányokkal és önmaguk is próbát tehetnek egy boszorkányper keretein belül. Itt izgalmas 2D és 3D elemek, illetve fényhatások kíséretében elválik, hogy az illető bűnös vagy ártatlan. Mindemellett a város történetének egyik legfontosabb eseményének, a szegedi nagyárvíznek, és az utána következő újjáépítési munkálatok bemutatására is sor kerül. Korabeli fényképek dinamikus megmozgatásával, színezésével idézzük fel az egykori események drámai vagy éppen felemelő hangulatát. A megvalósítás során végig szorosan együttműködtünk a Múzeummal.

Pillanatfelvételek a filmekből

Oktatási filmek

Fennállásunk óta több mint ezer darab oktatási videót készítettünk el. A látványos, szemléltető oktatófilmjeink esetében különösen fontos az, hogy mindig naprakészek legyenek, így az ismeretek bővülése miatt folyamatosan frissítjük őket. A korrekt és pontos tartalmakért hiteles szakemberekkel működünk együtt. A világ számos oktatási intézményében jelen vagyunk filmjeinkkel, így akár egy tucatnyi nyelvre lefordítva tesszük elérhetővé azokat.

„Kreatív ötletek, gyors és pontos munkavégzés, lenyűgöző, határidőre elkészített végeredmény. A ZengoFilm csapatával együtt dolgozni a közös alkotás örömét adja."

Tóth Zoltán – DEKRA SE Service Division Training, IT Project manager

Dekra oktatási videók

DEKRA

Nézd meg a videót:
zng.hu/**dekra**

Európa vezető szakértői szervezete, a német Dekra innovációs részlege azzal keresett meg minket, hogy egy új, innovatív, jövőbe mutató belső oktatási rendszert szeretnének. Fejlesztőinkkel karöltve egy olyan VR sisakos rendszert készítettünk, amely természetesen desktopon és mobilon is működőképes. Ennek része a normál 2D videókból álló oktatófilm sorozat is.

PROJEKT ADATOK

dátum: 2019

ügyfél: A Dekra világszerte vezető pozíciót betöltő szakértői szervezet, amely fő feladatának tekinti, hogy minőséget és biztonságot nyújtson ügyfeleinek a technika, a környezet és a mobilitás világában.

feladat: oktatási videók

technika: stop motion, infografika

gyártási idő: kb. 1 hónap

megjelenés: belső, céges oktatások

Dekra oktatási videók

Az elektromos autók szereléséhez kapcsolódó, tartalmilag a legszigorúbb szabványoknak megfelelő oktatási filmeket kellett készítenünk. A videókat az egész világon használják, vagyis nem mutathattunk konkrét népcsoportokhoz tartozó embereket, ezért a feladathoz a stop motion technikát hívtuk segítségül.

A német anyacéggel való közvetlen egyeztetések után született meg a végső forgatókönyv, amelynek kivitelezése a storyboard életre keltését jelentette. Az első forgatási alkalom egy nagyobb méretű stúdióban zajlott, ahol egy autó is kényelmesen elfért. Itt gyakorlatilag reklám minőségű fotók készültek az autóról, majd keltek életre stop motion technikával. A második alkalommal pedig egy hivatalos márkaszervízben forgattuk le a belső jeleneteket. A videókban több grafikai elem is segíti a megértést, kiegészítvén a stop motion technikát a kompozit animációkkal. A végeredmény egy letisztult, érthető formátumú videósorozat lett.

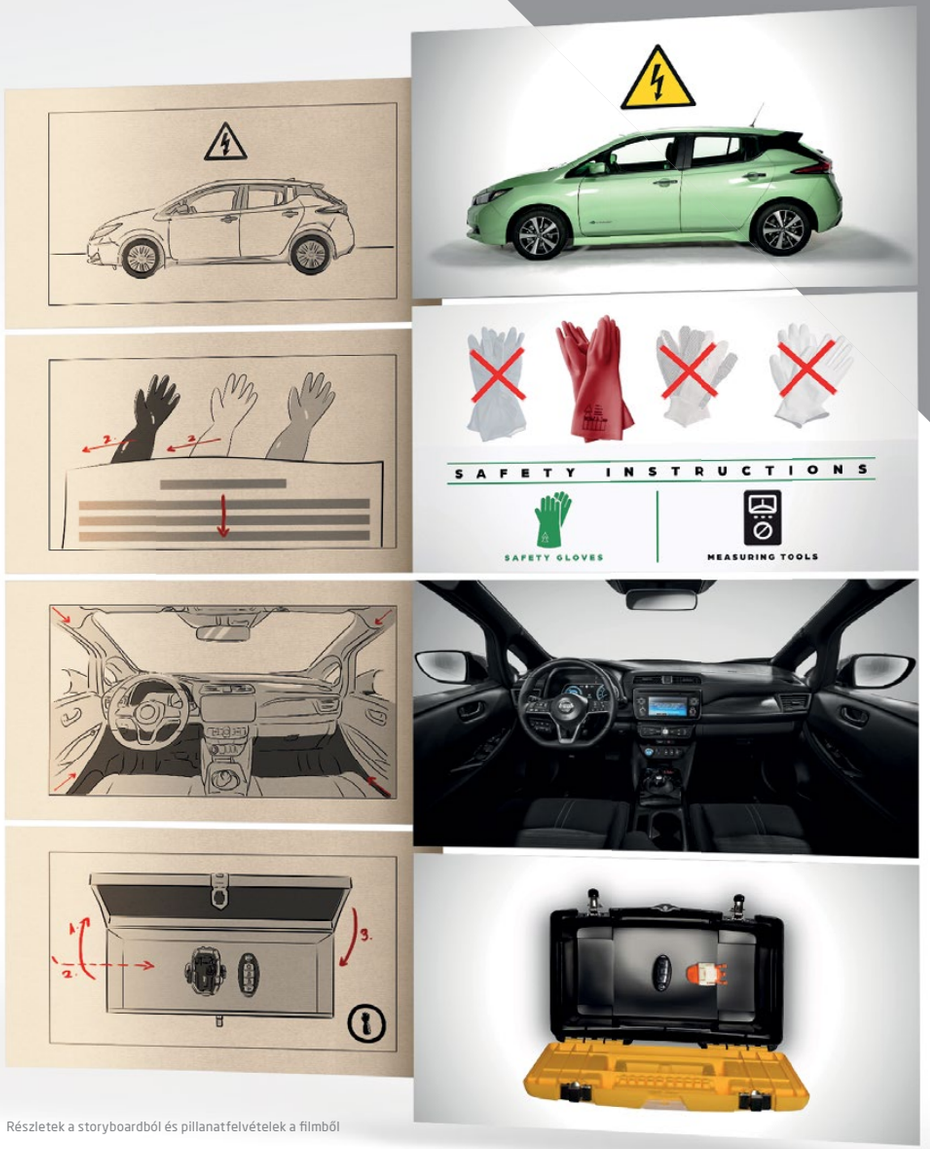

Részletek a storyboardból és pillanatfelvételek a filmből

Mozaik Kiadó
videó sorozatok

Nézd meg a videót:
zng.hu/**mozaik**

A Mozaik Kiadó és a ZengoFilm együttműködése egészen 2009-ig nyúlik vissza. Az azóta is egyedülálló kooperációt az oktatásban akkoriban kibontakozó digitális fordulat keltette életre. Csapatunk legrégebbi partnerének integrált, digitális oktatási rendszerét már több országban, számos iskolában nagy sikerrel használják. Minőségi ismeretterjesztő oktatófilmjeinkkel nagyban hozzájárultunk a kiadó nemzetközileg is elismert eredményeihez.

PROJEKT ADATOK

dátum
2009-től

ügyfél
A Mozaik a legnagyobb magyar tulajdonú tankönyvkiadó, amely szellemiségének, kiadványainak, taneszközeinek, programjainak köszönhetően régóta meghatározó szereplője a hazai közoktatásnak.

feladat
oktatási videók

technika
animációs és élőképes jelenetek

megjelenés
mozaWeb website

Mozaik Kiadó videó sorozatok

A kiadó digitális oktatási rendszeréhez, extra tartalmakként rövid oktatási filmeket készítettünk többféle tantárgyban, számos nyelvre lefordítva azokat.

Az évek során elkészült több mint ezer oktatási videó segítségével a diákok számára a tananyag sokkal könnyebben és eredményesebben elsajátítható, megtapasztalva a tanulás egy újfajta élményét. Csapatunk ez idő alatt számos lenyűgöző helyszínen járt a világban: a hűvös, zord északi tájaktól kezdve a forró, sivatagi éghajlatig. A többnyelvűség kérdéskörére idővel sok probléma melegágya lett. Sikerült egy egyedi szabványt kidolgoznunk, amellyel a narráció mellett a feliratok is könnyedén fordíthatóvá váltak, ezáltal hatékonyan tudunk egyszerre több nyelven is videókat gyártani. Filmjeinkben ismeretlen tájak, érdekes emberek és nem mindennapi történetek elevenednek meg. Különleges helyszínekre barangolunk el, régi korok eseményeit dolgozzuk fel, sőt még az űrutazás sem lehetetlen! 2D-s, illetve 3D-s animációinkkal olyan történeteket mutatunk be, melyeket korábban még nem láthattál. Nálunk az elképzeléseknek csak a fantázia szabhat határt!

Pillanatfelvételek a filmből

Produkciós munkafolyamat

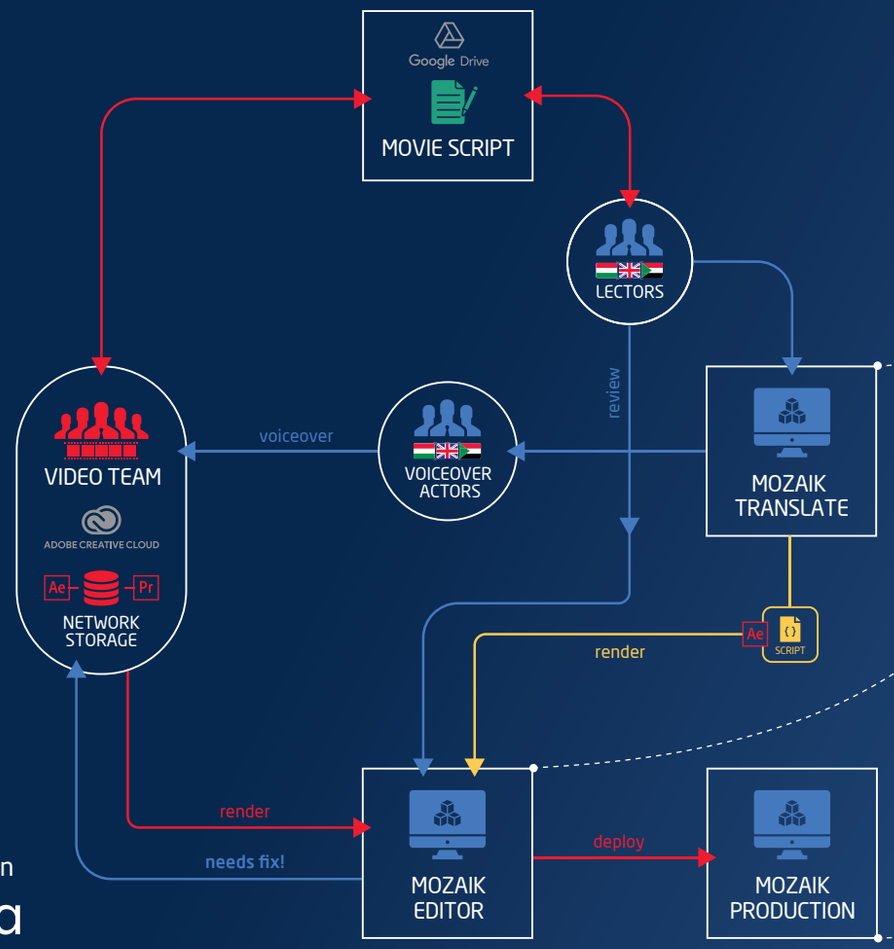

Managed in Jira

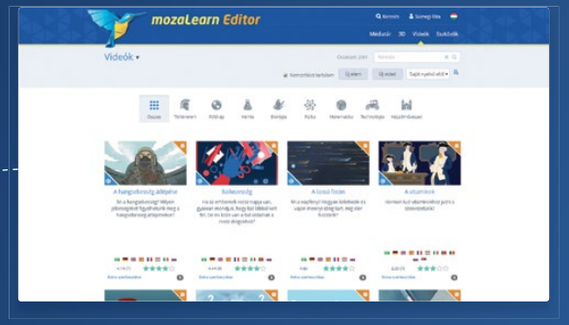

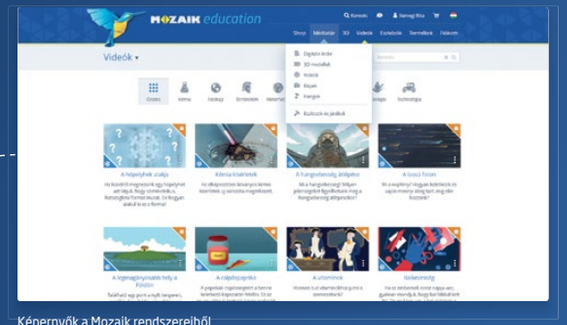

Képernyők a Mozaik rendszereiből

A Mozaik Education-nel tartó több éves együttműködésünk közben egy olyan workflowt alakítottunk ki, amivel rendkívüli hatékonysággal vagyunk képesek videókat készíteni. Minden filmünk szakmai lektorálason, majd 18 nyelvre történő fordításon esik át, ezért szükségszerű volt mind a munkaszervezést, mind magát a munkafolyamatot egy helyen kontrollálni. A szakmaiságért felelős lektorok, a narrátorok, és a filmesek együttműködését is megkönnyíti ez a rendszer. A teljesen egyedi és testreszabott, több helyen automatizált munkafolyamattal egy film fordítását 0-1 óra közötti időtartamra csökkentettük. A munka átláthatóságára és a kollaborációra JIRA-t használunk.

How a Car Works videók

A How a Car Works projektet egy vállalkozó szellemű, skót származású fiatalember, Alex Muir segítségével valósítottuk meg. Az egy évig tartó együttműködésünk során közel száz epizódot forgattunk le egy online videókurzushoz. Az epizódokban egy Mazda MX5 Miata típusú gépkocsit szedtünk szét darabjaira, hogy azt utána lépésről lépésre, részletesen és szakszerűen összerakjuk. Az oktatófilm sorozat segítségével sokkal rövidebb idő alatt elsajátíthatjuk mindazt, amit a profi autószerelők máshol évekig tanulnak.

Visit for view video:
zng.hu/**hcw**

PROJEKT ADATOK

dátum: 2017

ügyfél: Egy skót származású tehetséges fiatalember online videó kurzuson keresztül arra vállalkozott, hogy a szakértők és laikusok számára egyaránt élvezhető módon mutassa be egy autó működését.

feladat: oktatási filmek

technika: élőképes és animációs jelenetek

gyártási idő: kb. 2 óra / film

megjelenés: website, online videómegosztók

How a Car Works videók

A feladat egy oktató jellegű filmsorozat készítése volt trailer videókkal, speciális stop motion technikával kiegészítve. Első lépésként elkészült egy trailer és a kedvező fogadtatás után azonnal elkezdtük a sorozat gyártását. A forgatások a megrendelővel szoros együttműködésben zajlottak, a folyamat során pedig végig törekedtünk a sajátos produkciós érték kialakítására és az ügyfélközpontú standard kidolgozására. A gyártás során elsősorban a hatékonyságon volt a hangsúly, viszont ez semmiképp sem mehetett a videók minőségének rovására. Sikerült egy olyan speciális workflow-t kidolgoznunk, amivel hatékonyan tudtunk párhuzamosan dolgozni az utómunkálatokon, a későbbi javításoknak is teret hagyva. Összességében 2-4 órát fordítottunk egy-egy epizódra, amire páratlan teljesítményként gondolunk. Később egy másik élőképes trailert is készítettünk egy motorblokk szétszereléséről stop motion technikával. A második trailer azonnal vírusvideóként kezdett el terjedni az interneten és nemzetközi szinten több milliós nézettséget generált. A sorozat azóta is rendkívüli népszerűségnek örvend és mára több tízezres követőtáborral büszkélkedhet.

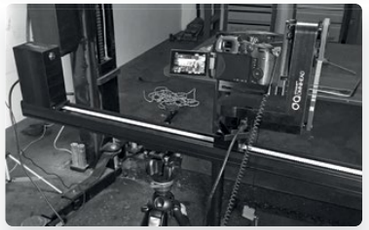

Munka közben

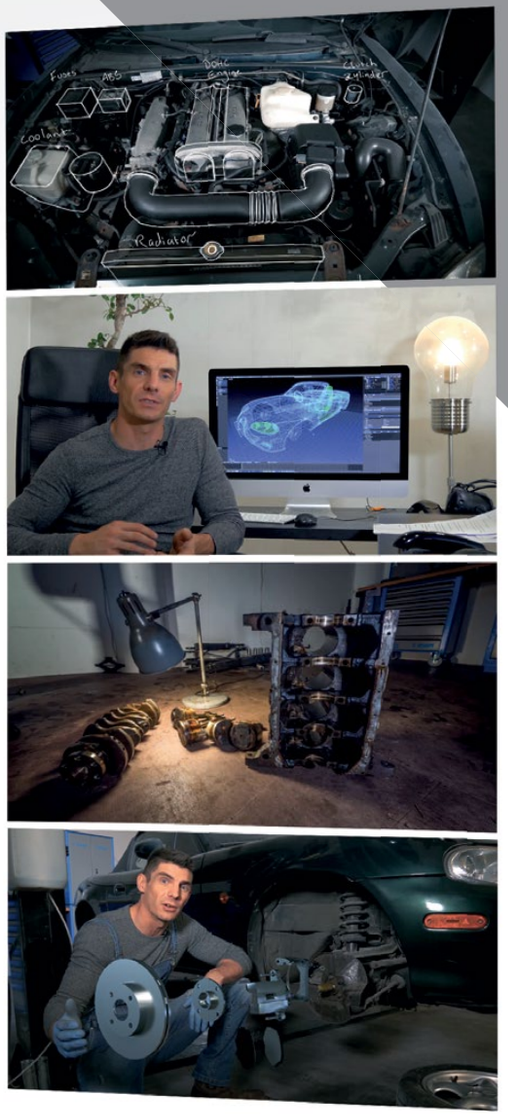

Pillanatfelvételek a filmekből

Videóklipek

Ha promotálni szeretnéd solo projekted, avagy zenekarod legújabb munkáját, gondolnod kell arra, hogy mi az, ami ebben a telített médiaközegben kattintásra sarkallja leendő rajongóid. Erre a legkézenfekvőbb megoldás egy egyedi videóklip készítése. Ez tökéletesen tükrözi majd zenei alkotásod hangulatát, és velünk együtt elérheted azt a kritikus nézettséget, ami növeli a népszerűségedet. Nálunk minden eszköz adott az animációktól kezdve, az egyedi filmes megoldásokon át, hogy igazán magadénak érezd azt, amit a művészeted kiteljesedéséhez kínálunk.

„Sajnos nehéz ma olyan stábot találni, akik előre tudják, hogy mit akarnak és valóban megrendezik a kliped. A Zengo egy profi csapat, akiknek legalább annyira fontos, hogy a végtermék egy alkotás legyen, mint neked!"

Trap Kapitány – Tha Shudras frontember

Tha Shudras: Napfény videóklip

Nézd meg a videót:
zng.hu/**shudras**

A Napfény egy különleges technikával készített videóklip a Tha Shudras zenekar számára. A klip eredeti ötlete a timelapse filmekből jött, de több más elemmel is megfűszereztük: stop motion, hyperlapse és kézi fázisrajzolt animációk állnak össze eggyé ebben az izgalmas látványvilágú klipben. A teljes alkotási folyamat bő 300 órát tett ki és a videó végül több mint 4500 külön fotóból állt össze.

PROJEKT ADATOK

dátum: 2017

ügyfél: A zenekar 2010-ben alakult Szegeden; tagjai különleges, maszkos megjelenésükkel hívják fel magukra a figyelmet. 2014. évi X-Faktor legjobb zenekaraként ismerhette meg őket a közönség.

feladat: kreatív videóklip

technika: stop motion, hyperlapse, timelapse

gyártási idő: kb. 1 hónap

megjelenés: televíziós csatornák, online videómegosztók

Tha Shudras: Napfény
videóklip

Egy teljesen egyedi, speciális technikával készített, látványos videóklipet kért tőlünk a szegedi gyökerekkel rendelkező zenekar.

A film már „papíron" vágásra került: minden egyes másodperc, sőt képkocka helye meg volt már az első kép elkészülte előtt. A storyboard itt a végső timelinera volt igazítva, sőt ekkor már létezett is a timeline. Az alkalmazott technikák korábban tesztelésre kerültek, így a forgatások napján már pontosan tudta mindenki a dolgát. A klipben stop motion és hyperlapse technikákat ötvöztünk. Ezek mellé továbbá animációs betétek készültek, illetve fázisrajzolt animáció került az élőképes részekre is. Volt olyan snitt, amely 4 órán át készült és minden egyes képkockájához beállt a frontember szájszinkronra. Három alkalmas forgatás és több száz órányi munka után büszkén állíthatjuk, hogy eddig kivitelezésében hasonló magyar produkció még nem született és a végeredmény lehengerlő lett. Olyannyira, hogy a klip premierjének idején a legnagyobb magyar kereskedelmi médiaszolgáltató is felfigyelt rá és több műsorában is foglalkozott a témával.

Munka közben

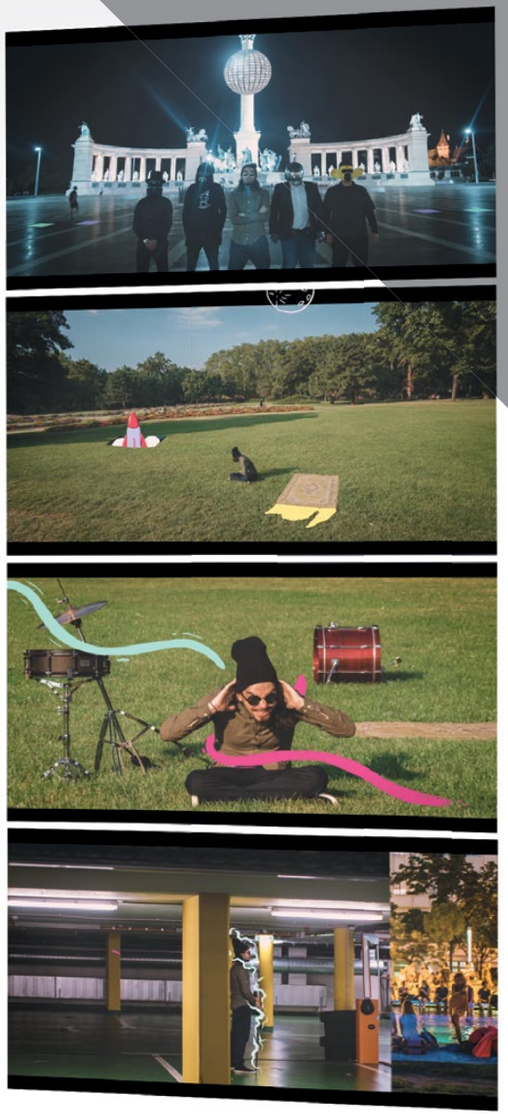

Pillanatfelvételek a filmből

Late Night Alumni: Montage

videó

Needless: Stalkers of Anthanas

videó

Esemény-videók

Egy rendezvény rögzítésére nem pusztán dokumentációként tekintünk. A célunk az, hogy visszanézve egy-egy eseményt, újra és újra élményszerű legyen. Filmes szemléletünk segítségével a felejthetetlen pillanatokat olyan dramaturgiával látjuk el, amellyel a néző úgy érezheti, mintha egy moziba csöppent volna. Koncert, konferencia, céges csapatépítő vagy bármilyen más típusú rendezvény esetén az igények szerint akár több kamerával is egyedivé tudjuk tenni az események felvételét.

Nézd meg a videót:
zng.hu/**farmasi**

Farmasi videó

Nézd meg a videót:
zng.hu/**fogorvos**

Fogorvosnapok videó

Szervezeti kommunikációt támogató videók

A szervezeti kommunikáció meghatározó szerepet tölt be egy cég életében. Az emberek átalakult tartalomfogyasztási szokásainak köszönhetően az információ vizuális formában gyakran könnyebben emészthető. Egy bizonyos szinten már követelmény a minőségi kivitelezés; itt jövünk mi a képbe! Csapatunk a legújabb felszerelések segítségével naprakészen, gördülékenyen, rövid határidőre végez minőségi munkát legyen szó tájékoztatásról, eseményről, tanfolyamról, vagy akár betanulást segítő anyagokról. Egy pár perces videó hatékonysága messze túlmutat a legszínesebb hírlevélen is, így munkáink kiemelkedő szerepűek lehetnek egy cég életében.

Pillanatfelvételek a filmből

SZTE videók

Szeged város életében kiemelkedő fontosságú a Szegedi Tudományegyetem intézménye. A 2020-as év folyamán remek munkaviszony szövődött a Zengo és az Egyetem között. Videóink által az SZTE naprakész tájékoztatást adhatott az egyetem orvosi karának vírushelyzettel folytatott kitartó és sikeres küzdelméről, remek helytállásáról, az intézmény vezetői köszönthették a friss diplomát szerzett diákokat, továbbá közös munkáink eredményeként, digitálisan üdvözölhetik az ide érkező külföldi hallgatókat.

Nézd meg a videót:
zng.hu/**szte**

Pillanatfelvételek a filmből és részletek a storyboardból

Guardian safety videók

Az orosházi Guardian Glass üveggyártó cég megbízásából, fejlesztő csapatunkkal közösen alkottunk meg egy személyre szabott beléptető rendszert. A külsős látogatók számára fejlesztett automata szisztéma egyik fő funkciója a munkavédelmi oktatás, ehhez készítettünk egy animációs oktatófilmet. A storyboardot minimális információk alapján, összesen kettő személyes találkozás és egy terepszemle után alkottuk meg. Csapataink sikeres együttműködésével egy teljes körű, biztonságos, modern és a megrendelő minden igényét kielégítő rendszert hoztunk létre.

Nézd meg a videót:
zng.hu/**guardian**

Z Timelapse és Stop motion filmek

A timelapse technikák lényege az, hogy a snittek több fotóból állnak össze, amit az idő különböző mértékű felgyorsításával érhetünk el. Ezáltal egészen különleges perpektívák nyílnak meg, párosítva a fotók meggyőző minőségével. A timelapse videók azon túl, hogy rendkívül látványosak, sok esetben olyan folyamatokat is képesek bemutatni, melyeket máshogyan egyáltalán nem lehetne. A stop motion technika esetében szintén fotókból készülnek a snittek, de az idő, mint tényező itt nem számít igazán, leginkább különböző élettelen tárgyakat kelthetünk vele életre.

Nézd meg:
zng.hu/**bmw**

BMW i8 timelapse videó
kulisszatitkok

A @bmwi Instagram oldalára készítettünk egy karácsonyi hangulatú „day to night" timelapse videót, melyet az ünnepre időzítettek. A legnehezebb a megfelelő feltételek megteremtése volt, hiszen októberben kellett egy havas, téli tájat ígérni, ahol egy BMW i8 típusú autót fényképeztünk díszített fenyőfák társaságában. Az egész németországi forgatást Magyarországról logisztikáztuk össze. A feladat nem volt könnyű: day to night timelapse, egy snittben, mozgó kamerával, több mesterséges fényforrással a természetes mellett. Már Szegeden egy napot csak tesztfelvétekkel foglalkoztunk. Élesben összesen 4 órát forgott a kamera a helyszínen, a teljes projekt óraszámra elérte a 110 órát, csak a tervezésre kb. 60 órát fordítottunk. Az egybefűzött videó 30 mp lett, ami 7 mp-re lett felgyorsítva. A poszt fogadtatása nagyon jó volt, mi sem tükrözi ezt jobban, mint a hivatalos BMW reklámoknál nagyobb nézettsége az oldalon.

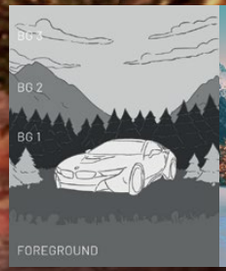

vázlat

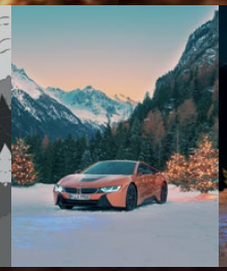
nappali pillanatkép

esti pillanatkép

Highlights of Hungary, 2014.
3. hely

Pillanatfelvételek a filmből

Szeged
timelapse videó

zengo

Nézd meg a videót:
zng.hu/**szt2013**

A nagy sikerű, ám még statikus képekkel operáló 2012-es Szeged Timelapse után egy hobbi projekt keretein belül készült el a 2013-as verzió. Ebben az akkoriban elérhető kameramozgató technológiákat vonultattuk fel. A forgatások során kitanultuk az összes létező válfajt, úgymint az asztro timelapse-t vagy a hyperlapse-t. Az új motoros mozgatóeszközök is nagy segítségünkre voltak. A videó a 2013-as Highlights of Hungary versenyen hazánk legjobb kreatív tartalmai között a harmadik helyet szerezte meg. Azóta is a legnézettebb magyar készítésű timelapse videók közé tartozik.

Munka közben

Nézd meg a videókat:
zng.hu/**tl**

Természet
timelapse videók

Pillanatfelvételek a filmekből

HCW stop motion
kulisszatitkok

Skót megrendelőnk a oktatási videó sorozat mellett kért tőlünk egy különleges stop motion videót, amelyben egy motort szedünk szét darabjaira. A forgatás megkezdése után gyorsan kiderült, hogy a téma bonyolultsága miatt az eredetileg tervezett egy napos határidő nem tartható. Végül két és fél napig tartott a felvételek elkészítése. Klasszikus stop motion megoldásokat alkalmaztunk, mint pl. a damillal való mozgatás, de jól jött a nyers erő és némi Photoshop is. A videó készítése során váltakozó fps számot használtunk. Végül a videómegosztó oldalakon nem várt bombasiker lett, több milliós nézettséget értünk el vele.

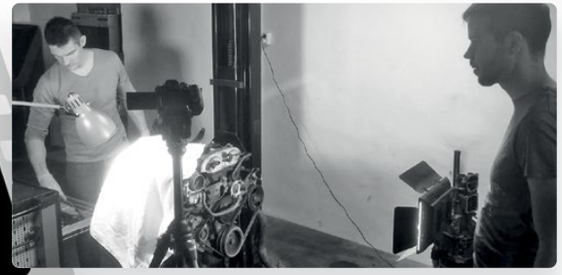

Dekra stop motion
kulisszatitkok

Egy teljesen szakmai forgatókönyv alapján dolgoztunk, így mindennek passzolnia kellett. Immár egy egész autóval kellett forgatnunk, a választás végül egy tisztán elektromos Nissan Leaf-re esett. A videókban a szerelés előtti áramtalanítás folyamatát kellett bemutatnunk. Az aránylag konzervatívnak számító megrendelőnek a minőség volt az első, ezért pénzt és energiát nem sajnálva vetettük bele magunkat a munkálatokba. A videók kevés szövegezéssel készültek el, a cél az volt, hogy már a tárgyak mozgásából érthető legyen minden. Végül addig csiszoltuk az utómunka során a felvételeket, amíg pontosan olyan nem lett, mint amit a Dekra elvárt tőlünk.

Z 360° panoráma és 2D animációs filmek

Legyen szó bármilyen műfajról vagy tartalomstílusról, mi megtaláljuk a módját, hogy hogyan tegyük még látványosabbá az innovatív 360 fokos videó formátummal. Ezzel vadonatúj perspektívát adunk a nézőknek, hogy ők maguk is az események részeseivé válhassanak. Célunk nem csupán az, hogy lenyűgözzünk a 360 fokos látványvilággal, hanem valódi tartalommal is szeretjük feltölteni az így készült videóinkat. Ráadásul nem csupán élőképes, hanem animációs technikákat is alkalmazva.

Pillanatfelvétel a filmből

Tessedik Sámuel Múzeum VR videó

TESSEDIK SÁMUEL MÚZEUM

Nézd meg a videót:
zng.hu/**tsmvr**

A szarvasi Tessedik Sámuel Múzeum megújult kiállításainak egyik leglátványosabb eleme lett a boszorkányság témakörében készített animált 360 fokos videónk. A 360 fokos terek létrehozásakor nagy hangsúlyt fektettünk arra, hogy a figyelmet végig irányítsuk és a nézők ne csak tétlenül bámészkodjanak. A látogatókat három különböző jeleneten vezetjük végig, ahol megismerkedhetnek a boszorkányságot övező sztereotípiákkal és a szerepkörükben történt nagyobb változásokkal.

Pillanatfelvétel a filmből

Hollókő
VR videó

A világörökség részeként számon tartott falu, Hollókő számára készítettünk három különböző tartalommal rendelkező 360 fokos videót. Az első egy olyan játékos kisfilm, amelyben egy közeli erdő négy napszakját mutatjuk be. A néző a videóban a területen élő állatok hangjait hallja és egy megjelenő infografika segítségével tudja beazonosítani őket. A második videóban egy speciális makrokamerával két ritka, a területen őshonos hüllőről forgattunk szuperközeli felvételeket egy akváriumban. A harmadik videóban különleges perspektívából csodálhatjuk meg Hollókő-Ófalu védett részét és a hollókői várat. A tartalmakat VR szemüvegbe integrálva adtuk át az ügyfelünknek, saját alkalmazás keretein belül.

Pillanatfelvétel a filmből

Pick
VR videó

Nézd meg a videót:
zng.hu/**pickvr**

A Pick Szeged Zrt. szegedi üzemegységében készítettünk egy 360 fokos videót. A felvételeken egy egészen új perspektívából láthatjuk a tradicionális Pick téliszalámi gyártási folyamatát. A videóban a néző végigkövetheti azt az utat, ahogyan a nyers húsból elkészül a világhírű füstölt áru. A gyárlatogatás idején alkalmazkodnunk kellett a szigorú biztonsági előírásokhoz, és megtalálni a legkreatívabb szögeket úgy, hogy mindeközben 360 fokban be tudjuk mutatni a teljes folyamatot. Szegedi cégként elmondhatjuk, hogy ez a projekt különösen közel állt a szívünkhöz.

Pillanatfelvétel a filmből

Bükki Nemzeti Park VR videók

Nézd meg a videót:
zng.hu/**bnpi**

A BNPI megbízásából készítettünk több kedvcsináló kisfilmet, melyekben a Bükk Nemzeti Park látványos természeti adottságait, attrakcióit mutatjuk be. Azért, hogy az érdeklődők tesközeli élményként éljék meg a látottakat, ezeket 360 technikával készítettük.

Vannak ötleteid?
Keress minket.

KÖVESS MINKET A WEBEN!

YouTube
zng.hu/**yt**

Instagram
instagram.com/**zengo.do.stuff**

vimeo
vimeo.com/**zengofilm**

ZSENGELLÉR MÁRTON
csapatvezető
+36 30 442 9942
zsengeller.marton@zengo.eu
www.zengofilm.eu

Ők is velünk dolgoztak...

smart
alapítva 1869 PICK Szeged
Atlas Copco
RotaChrom Perpetual Innovation
NOVOCA
FARMASI
maroshati túraútvonalak
DEKRA
10 éves Körösparti Nyár
BHE ROBOTICS
<reativ_it
BMW
BDI
MOZAIK education
Szeged 300 Szabadon szabad
T...
SHINDIG STUDIO
GUARDIAN GLASS
DIAGEO
eKIDS
<epam>
EGY A TERMÉSZETTEL Vadászati és Természeti Világkiállítás MAGYARORSZÁG 2021
PM Camp Szeged
TESSEDIK SÁMUEL MÚZEUM
CSONGRÁD MEGYEI KERESKEDELMI ÉS IPARKAMARA 1890
event group Hungary
Bükki Nemzeti Park Igazgatóság

HU

2020_001

2020.12.

zengofilm.eu